

Catalonia: spatial information between different levels of public authorities, an example of coordination

9th INSPIRE Conference
Lisbon

ELENA MARTÍNEZ

Head of Project Management Area and Support to the C4

INDEX

- Cartographic and Geological Institute of Catalonia (ICGC)
- Administrative Structure
- Building good coordination
- Best practice case
- Conclusions

ICGC

- Institut Cartogràfic and Geològic de Catalunya (ICGC) is the official Catalan mapping & geological agency, belonging to the Catalan Government and aiming to deliver to users valued geographic and geological information and services.

<http://icgc.cat/>

Administrative structure

947 municipalities

5 supra municipal entities:

- Provincial Council of Barcelona
- Provincial Council of Lleida
- Provincial Council of Girona
- Provincial Council of Tarragona
- Metropolitan Area of Barcelona

13 Government Ministries of the **GENERALITAT**

- Presidential
- Governance and Institutional Relations
- Economy and Knowledge
- Education
- Health
- Home Affairs
- Territory and Sustainability
- Culture
- Agriculture, Livestock Fisheries, Food and the Natural Environment
- Social Welfare and Family
- Enterprise and Labour
- Justice

GOOD COORDINATION IS NECESSARY

Spanish Administration

Building good coordination

Basic elements

Building good coordination: legal support

Legal support

<http://www.ccartografica.cat/Home-CCCC/PCC>

Classificació INSPIRE. GRUP II - 4. GEOLOGIA

Característiques geològiques segons la composició i l'estructura. S'inclourà la plataforma de roca ferma, els aqüífers i la geomorfologia.

| ID | Conjunt d'informació geogràfica | Administració responsable | Departament responsable | Entitat responsable | Accés a les dades | Periodicitat màxima aconsellable d'actualització (anys) | Descripció |
|-------|---|---------------------------|-------------------------|---------------------|-------------------|---|---|
| 20401 | Base-mapa geològic 1:25 000 | AGC | PTOP | IGC | A | 10 | Mapa geològic que abasta tota la superfície de Catalunya i que proporciona informació sobre totes les formacions geològiques, tant les antigues com les recents, així com les d'origen antròpic. |
| 20402 | Base-mapa geològic 1:50 000 | AGC | MAH - PTOF | IGC | A | 10 | Base geològica que abasta tota la superfície de Catalunya i que proporciona informació sobre totes les formacions geològiques. |
| 20403 | Base-mapa geològic 1:250 000 | AGC | PTOP | IGC | A | 10 | Base i mapa geològics que proporcionen una visió global i sintètica de la constitució geològica de Catalunya. |
| 20404 | Base-mapa hidrogeològic 1:25 000 | AGC | PTOP | IGC | A | 10 | Mapa de contingut geomètric de cobertura territorial. Proporciona informació sobre els aqüífers i els seus nivells freàtics. |
| 20405 | Base-mapa hidrogeològic 1:250 000 | AGC | PTOP | IGC | A | 10 | Base d'àrees hidrogeològiques de Catalunya. |
| 20406 | Base-mapa geotròpic 1:25 000 | AGC | PTOP | IGC | A | 10 | Mapa geològic de processos actius i recents i de l'activitat antròpica. Aporta informació sobre les formacions geològiques recents i actuals, i sobre les modificacions de la configuració i característiques geològiques naturals del terreny (reblerts, dipòsits de materials, excavacions, etc.) conseqüència de l'acció humana. |
| 20407 | Base-mapa geològic de les zones urbanes 1:5 000 | AGC | PTOP | IGC | A | 10 | Mapa de contingut geològic que cobreix les zones residencials i industrials. Incorpora informació sobre l'estructura geològica del subsòl urbà, reblerts, sediments i substrats, que facilitarà la identificació d'àrees geològicament sensibles o de risc. |

Building good coordination: principles

Principles

- Institutional loyalty
- Effectiveness, efficiency and non duplication
- Cooperation and mutual assistance and information

Law 16/2005, of December 27th

Building good coordination: coordination structure

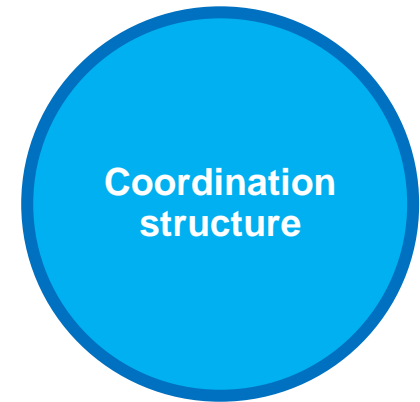

- Basic body for meeting, collaboration and coordination: Cartographic Coordination Commission of Catalonia (C4)
- Technical support entity: ICGC

Law 16/2005, of December 27th

Building good coordination: coordination structure

C4

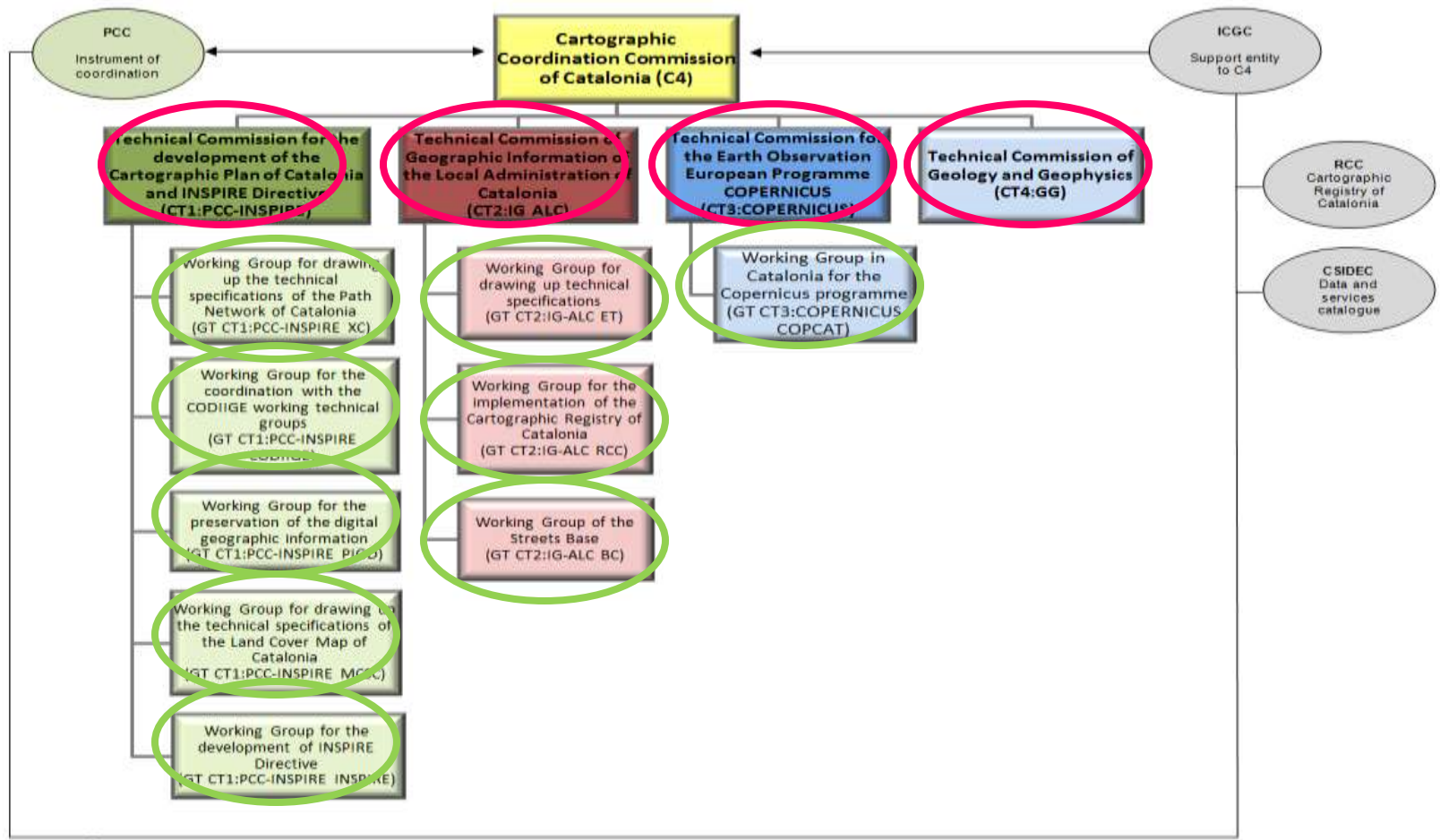
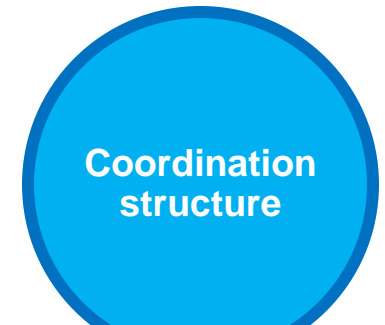

Building good coordination: coordination structure

Technical support
entity: ICGC

Coordination
structure

- Elaborating and proposing the PCC as well as its development and updating.
- Coordinating and cooperating with the bodies of the Spanish State, Regional and Local administrations
- Leading and managing the RCC.
- Creating, organizing, disseminating and maintaining the IDEC.
- Promoting the public and private cartographic services.
- Promoting the research, teaching and technological development in the cartographic field.
- Coordinating, within Catalonia, the execution of international rules and obligations related to the functions assigned to ICGC.
- Monitoring and reporting the degree of development of the PCC and the degree of implementation of the INSPIRE Directive in Catalonia.

Building good coordination: dissemination channels

- Cartographic Registry of Catalonia (RCC)
- C4 Web Site

Law 16/2005, of December 27th

Building good coordination: dissemination channels

Dissemination
Channels

<http://www.rcc.cat/>

| Product Name | Scale | Year |
|--|-----------|------|
| Cartografia temàtica 20 de l'Institut de Demografia | 1:100,000 | 2010 |
| Cartografia temàtica 1:200 | 1:200 | 2010 |
| Mapa de plans municipals d'urbanisme de Catalunya | 1:10,000 | 2010 |
| Ortofoto de Catalunya 1:1,000 (EP-100) | 1:1,000 | 2010 |
| Cartografia temàtica 1:1,000 (EE-100) | 1:1,000 | 2010 |
| Cartografia temàtica 1:2,000 | 1:2,000 | 2010 |
| Ortofoto aèria de Catalunya 1:2,500 (E-250) | 1:2,500 | 2010 |
| Ortofoto de Catalunya 1:2,500 (EP-250) | 1:2,500 | 2010 |
| Mapa 100,000 de coordenades exactes al SPN (E-100,000) | 1:100,000 | 2010 |
| Mapa Urbanístic de Catalunya - INC 100,000 | 1:100,000 | 2010 |
| Ortofoto aèria de Catalunya 1:2,000 (E-200) | 1:2,000 | 2010 |
| Mapa topogràfic de Catalunya 1:50,000 (E-500) | 1:50,000 | 2010 |

On the right side of the search results, there is a map of Catalonia with a search bar and navigation controls.

Building good coordination: dissemination channels

Dissemination Channels

<http://www.ccartografica.cat/>

Building good coordination: active community

- Total number of people involved in the C4, Technical Commissions and Working Groups: 150
- Number of Catalan expert who participated in the INSPIRE WG: 8 persons in 9 WG
- Number of experts participating in GT CODIIGE: 16
- 1 facilitator in INSPIRE Thematic Cluster “Elevation, Orthoimagery, Reference Systems and Geographical Grids Cluster”

Best practice case

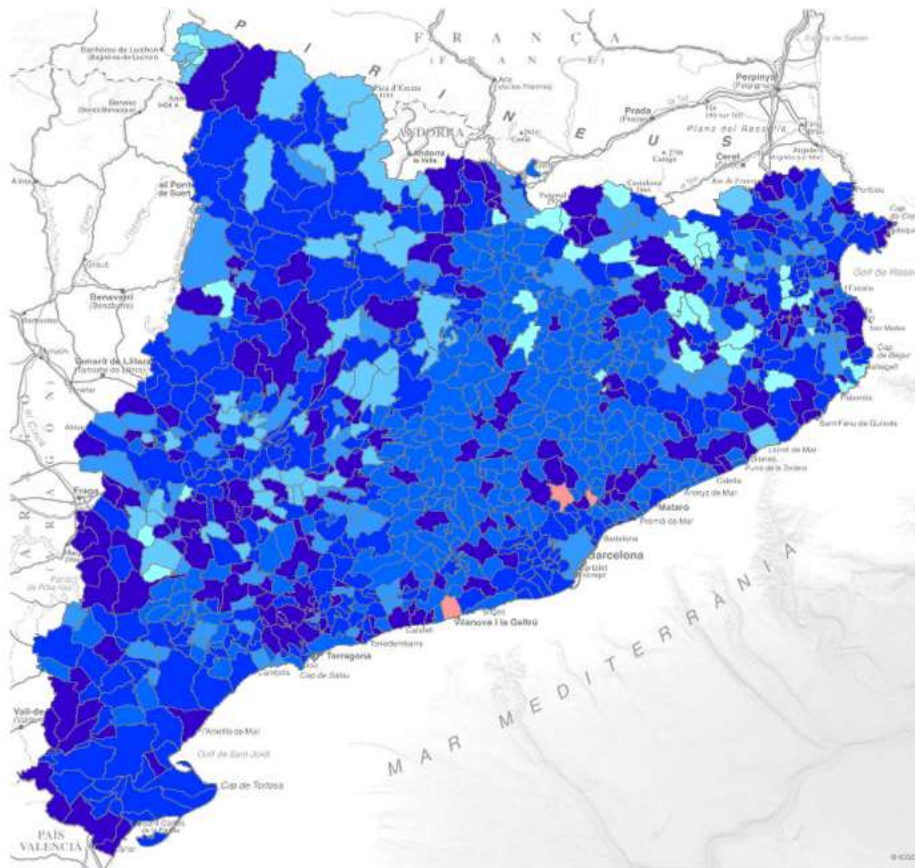

Inscription of urban cartography projects on the RCC

947 municipalities

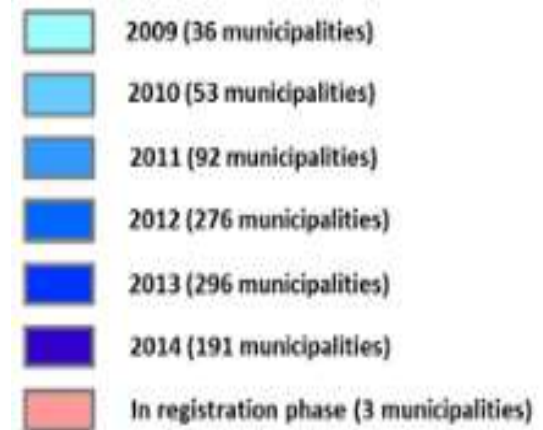

Conclusions

- Catalonia has a framework to carry out good coordination and good collaboration to manage spatial information
- Improvements are necessary:
 - Adapt official information to new user requirements
 - Find new channels to increase the communication through the stakeholders
 - Involve more and more technical people in the use of existing official geoinformation

THANK YOU

elena.martinez@icgc.cat

Institut Cartogràfic i Geològic de Catalunya

Parc de Montjuïc,
E-08038 Barcelona

41°22'12" N, 2°09'20" E (ETRS89)

www.icgc.cat

icgc@icgc.cat

twitter.com/ICGCat

facebook.com/ICGCat

Tel. (+34) 93 567 15 00

Fax (+34) 93 567 15 67

